



**FERIA DE INNOVACIÓN
Y ECONOMÍA SOCIAL**
SEMILLERO DE EMPRENDIMIENTO CON IMPACTO

FIES » EDOMEX

Feria de Innovación y Economía Social “Semillero de Emprendimiento con Impacto”.



DICIEMBRE 2025



DESARROLLO ECONÓMICO
SECRETARÍA DE DESARROLLO ECONÓMICO



ÍNDICE

01 Generales

objetivo y justificación.

02 Alcance

y alineación estratégica.

03 Programa

del evento por día, minuto a minuto, presídium, sembrado de invitados, talleres y paneles.

04 Logotipo

nodos y layout del recinto.

FIES EDOMEX - Feria de Innovación y Economía Social “Semillero de Emprendimiento con Impacto”.

Fecha: Miércoles 10 y Jueves 11 de Diciembre 2025

Lugar: Centro de Convenciones EDOMEX: Blvd. Miguel Alemán 175, Reforma, 50226 San Pedro Totoltepec, Méx.

Horario: 8:00 a 18:00 horas.

No. Asistentes: 3000 personas.

Modalidad: Jornada.

Coordinación del Evento: Instituto Mexiquense del Emprendedor

OBJETIVO GENERAL:

Impulsar la cultura emprendedora y la profesionalización de las MiPyMEs mexiquenses mediante formación, capacitación y vinculación estratégica, fortaleciendo el ecosistema emprendedor estatal con base en la innovación, la inclusión financiera, la formalización y la economía social.



JUSTIFICACIÓN / Contexto

Después de más de **7 años sin una feria** estatal de emprendimiento, este encuentro restablece un espacio estratégico para impulsar a emprendedores y MiPyMEs. Por primera vez integra el enfoque de **Economía Social**, incorporando **proyectos comunitarios, cooperativas y modelos productivos** con impacto territorial.

Conmemorando el **20° aniversario del IME**. Será un espacio disruptivo de alto impacto para impulsar la **profesionalización, vinculación y fortalecimiento** de más de 3,000 emprendedores y MiPyMEs, con resultados concretos en **formalización, digitalización, financiamiento e inclusión productiva**.

ALCANCE y alineación estratégica

“El Poder de Emprender” es una iniciativa de alto impacto diseñada para fortalecer el ecosistema **emprendedor del Estado de México** mediante:

- Cobertura: Participación de emprendedores de todos los municipios del Estado de México.
- Inclusión de sectores clave: Jóvenes, mujeres, comunidades indígenas, artesanos y negocios tradicionales.
- Integración interinstitucional: Colaboración entre sectores público, privado, académico y social.
- Escalabilidad: Contenido diseñado para ofrecer herramientas de valor tanto a emprendedores en etapa temprana como a negocios consolidados.



EJES CLAVE

PABELLONES

- 44 stands
- 4 Nodos de conexión

CONOCIMIENTO

- 4 Conferencias magistrales
- Caravanas de economía social
- Entrega del “Premio Mexiquense a la Excelencia Empresarial”

ZONAS PRÁCTICAS

- Talleres de emprendimiento y economía social

DISTINCIÓN

- 20 Aniversario del IME
- Crédito Colibrí Emprende
- Exposición “Lo Mejor del Estado de México”



PROGRAMA

del Evento por día

PROGRAMA GENERAL

- DÍA 1 -



MIÉRCOLES 10 DE DICIEMBRE DE 2025

- » **Inauguración**
Salón principal • 10:00 horas.
- » **Taller: Finanzas y Digitalización**
Salón Semillero • 12:15 horas.
- » **Oso Trava • Tácticas de Cracks**
Salón principal • 13:30 horas.
- » **Taller: Manejo de flujo de efectivo**
Salón Semillero • 14:30 horas.
- » **Taller: Foto de Producto**
Salón principal • 14:30 horas.
- » **Mujer, atrévete a emprender**
Salón Semillero • 15:30 horas.
- » **Taller: Pitch de negocios**
Salón principal • 15:30 horas.
- » **Roberto Martínez • Creativo**
Salón principal • 16:30 horas.
- » **3 básicos de tu planeación estratégica para el 2026**
Salón Semillero • 17:30 horas.
- » **Evento artístico #1 / Cierre del día**
Salón principal • 17:30 horas.

REGÍSTRATE EN EL QR



Centro de Convenciones EDOMEX, Toluca, Estado de México



PROGRAMA GENERAL

- DÍA 2 -



JUEVES 11 DE DICIEMBRE DE 2025

- » **Crédito Colibrí Emprende**
Salón principal • 10:00 horas.
- » **Desarrollo humano**
Salón Semillero • 10:00 horas.
- » **Lili Olivares • ¿Cómo sobrevivir a una crisis financiera?**
Salón principal • 11:00 horas.
- » **Profesionalización del agroemprendimiento: estructura, gobernanza y toma de decisiones**
Salón principal • 12:00 horas.
- » **Economía Solidaria**
Salón Semillero • 12:00 horas.
- » **Panel de Economía Social**
Salón Semillero • 13:00 horas.
- » **Patentes e incubación**
Salón principal • 14:00 horas.
- » **Evento artístico #2**
Salón principal • 15:00 horas.
- » **Celebración del 20 Aniversario y cierre del evento**
Salón principal • 15:30 horas.

REGÍSTRATE EN EL QR



Centro de Convenciones EDOMEX, Toluca, Estado de México



Conferencias Magistrales

SÉ PARTE DE NUESTRAS **CONFERENCIAS MAGISTRALES**



**FERIA DE INNOVACIÓN
Y ECONOMÍA SOCIAL**
SEMILLERO DE EMPRENDIMIENTO CON IMPACTO

FIES » EDOMEX

Oso Trava



Liliana Olivares



Roberto Martínez



REGÍSTRATE

10 Y 11 DE DICIEMBRE DE 2025

Centro de Convenciones EDOMEX, Toluca, Estado de México.



GOBIERNO DEL
ESTADO DE
MÉXICO



ESTADO DE
MÉXICO
¡El poder de servir!

DESARROLLO ECONÓMICO
SECRETARÍA DE DESARROLLO ECONÓMICO



Instituto Mexiquense
del Emprendedor

desarrolloeconomico.edomex.gob.mx



GOBIERNO DEL
ESTADO DE
MÉXICO



ESTADO DE
MÉXICO
¡El poder de servir!

DESARROLLO ECONÓMICO
SECRETARÍA DE DESARROLLO ECONÓMICO



Instituto Mexiquense
del Emprendedor

Aliados Estratégicos



**mercado
pago**



**Tecnológico
de Monterrey**



IMSS



AFIRME

BBVA



T1

UVM



MONEX



FIDEICOMISOS INSTITUIDOS EN RELACIÓN CON LA AGRICULTURA

UNITEC^{MR}
Universidad Tecnológica de México



GOBIERNO DEL
ESTADO DE
MÉXICO



ESTADO DE
MÉXICO
¡El poder de servir!

DESARROLLO ECONÓMICO
SECRETARÍA DE DESARROLLO ECONÓMICO

» **IME** «
Instituto Mexiquense
del Emprendedor

IME

Instituto Mexiquense
del Emprendedor



FERIA DE INNOVACIÓN
Y ECONOMÍA SOCIAL
SEMILLERO DE EMPRENDIMIENTO CON IMPACTO

FIES » EDOMEX



ESTADO DE
MÉXICO
¡El poder de servir!

DESARROLLO ECONÓMICO
SECRETARÍA DE DESARROLLO ECONÓMICO



FERIA DE INNOVACIÓN
Y ECONOMÍA SOCIAL

SEMILLERO DE EMPRENDIMIENTO CON IMPACTO

FIES » EDOMEX

» Talleres de emprendimiento
y economía social

» Conferencias magistrales

» 4 Nodos de conexión

» 44 Stands

» Herramientas digitales
y tecnológicas

10 y 11
Diciembre



De 9:00 a
18:00 hrs.



Centro de
Convenciones
EDOMEX, Toluca



GOBIERNO DEL
ESTADO DE
MÉXICO



ESTADO DE
MÉXICO
¡El poder de servir!

DESARROLLO ECONÓMICO
SECRETARÍA DE DESARROLLO ECONÓMICO

IME
Instituto Mexiquense
del Emprendedor

03

Escanea y regístrate



Entrada libre

https://bit.ly/Registro_FIES_EDOMEX

PREMIO MEXIQUENSE A LA EXCELENCIA EMPRESARIAL 2024

EMPRENDIMIENTO CON IMPACTO SOCIAL

05

OBJETIVO

Una iniciativa del Gobierno del Estado de México a través de la Secretaría de Desarrollo Económico, que busca reconocer a las empresas y emprendedores que, mediante su desempeño, innovación y compromiso social, contribuyeron durante el año 2024 de manera destacada al desarrollo económico de nuestra entidad.

MODALIDADES

- **Emprendimiento con Impacto Social**
- **Competitividad**
- **Exportación**
- **Emprendimiento Verde y Economía Circular**
- **Promoción de Grupos Vulnerables**
- **Perspectiva de Género**
- **Identidad Mexiquense**

Premio y Reconocimiento

05

El premio por modalidad consistirá en:

Incentivo económico:

Mediana empresa \$60,000.00

Pequeña empresa \$40,000.00

Micro empresa \$30,000.00

Becas para proyectos, talleres y/o pláticas especializadas así como incubación empresarial para los ganadores además de asesoría especializada encaminada a fortalecer su gestión estratégica, operativa, tecnológica, comercial o técnica, que facilite su crecimiento en caso de ser emprendimiento o MIPYME, y que así lo solicite.

Apoyo para la realización de sus trámites empresariales relacionados con permisos y licencias. Vinculación para registro de marca y desarrollo del producto enlace con cadenas comerciales, los que el comité proporcione adicionalmente.

Estrategia Economía Social

Caravanas de Innovación y Economía Social



Caravanas de Innovación y Economía Social

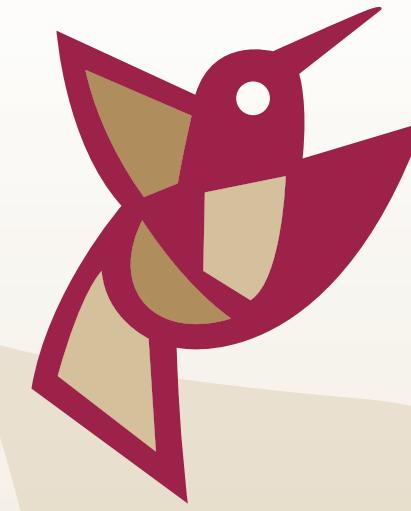

Objetivo

Tiene como propósito llevar a los municipios del Estado de México los contenidos, herramientas y metodologías del Nodo Social fortaleciendo a emprendedores, cooperativas, grupos solidarios, MiPyMEs y productores locales.



***Caravanas* de Innovación y Economía Social**

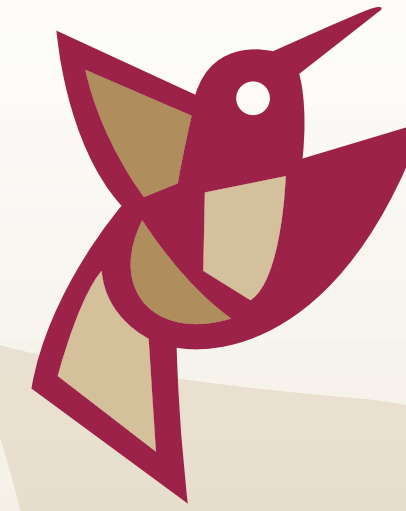

Las *Caravanas* son intervenciones

- **Comunitarias**
- **Educativas**
- **Sociales**
- **De formación productiva**
- **De medición y diagnóstico**
- **Multidisciplinarias**

Caravanas de Innovación y Economía Social



Conclusión

- Se convierten a las Caravanas de Economía Social en una estrategia estructural de desarrollo económico con enfoque social, asegurando continuidad entre la FIES 2025 y las 12 caravanas programadas para el 2026, con trazabilidad.



GOBIERNO DEL
ESTADO DE
MÉXICO



ESTADO DE
»MÉXICO«
¡El poder de servir!

